

**AGENȚIA NAȚIONALĂ PENTRU AMELIORARE ȘI
REPRODUCȚIE ÎN ZOOTEHNIE**

**DIRECȚIA DE ACREDITARE ȘI MONITORIZARE
SERVICIUL AMELIORARE ȘI REPRODUCȚIE
BIROU AMELIORARE**

**PROCEDURA OPERAȚIONALĂ PRIVIND
MONITORIZAREA LA NIVEL NAȚIONAL A ACTIVITĂȚII DE
CONTROL OFICIAL AL PERFORMANȚELOR PRODUCȚIEI DE
LAPTE LA SPECIA BOVINE**



Cod P.O.: **B 04**

Ediția: **I**

Revizia:

AGENTIA NATIONALA PENTRU AMELIORARE SI REPRODUCTIE IN ZOOTEHNIE	PROCEDURA OPERAȚIONALĂ PRIVIND MONITORIZAREA LA NIVEL NAȚIONAL A ACTIVITĂȚII DE CONTROL OFICIAL AL PERFORMANȚELOR PRODUCȚIEI DE LAPTE LA SPECIA BOVINE	Ediția: I Nr. de ex: 20
Direcția de acreditare și monitorizare Serviciul ameliorare și reproducție Birou ameliorare	Cod: P.O: B 04	Revizia: 0 Nr. de ex: 0 Pagina 1 din 22 Exemplar nr:

1. Lista responsabililor cu elaborarea, verificarea și aprobarea ediției sau, după caz, a reviziei în cadrul ediției procedurii operaționale

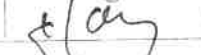
	Elemente privind responsabilii/ operațiunea	Numele și prenumele	Funcția	Data	Semnătură
	1	2	3	4	5
1.1.	Elaborat	Manu Mihaela Ciurescu Emilia Stanciu Daniela Constantinescu Mădălina Roșu Ion	Director Direcție Șef birou Consilier Consilier Șef serviciu	28.12.2011	
1.2.	Verificat	Criste Florin Leontin	Director General Adjunct		
1.3.	Aprobat	Kocsis Andrei	Director General		

AGENTIA NATIONALA PENTRU AMELIORARE SI REPRODUCTIE IN ZOOTEHNIE	PROCEDURA OPERAȚIONALĂ PRIVIND MONITORIZAREA LA NIVEL NAȚIONAL A ACTIVITĂȚII DE CONTROL OFICIAL AL PERFORMANȚELOR PRODUCȚIEI DE LAPTE LA SPECIA BOVINE	Ediția: I Nr. de ex: 20
Direcția de acreditare și monitorizare Serviciul ameliorare și reproducție Birou ameliorare	Cod: P.O: B 04	Revizia: 0 Nr. de ex: 0 Pagina 2 din 22 Exemplar nr:

2. Situația edițiilor și a reviziilor în cadrul edițiilor procedurii operaționale

	Ediția sau, după caz, revizia în cadrul ediției	Componenta revizuită	Modalitatea reviziei	Data de la care se aplică prevederile ediției sau reviziei ediției
	1	2	3	4
2.1.	Ediția I			
2.2.	Revizia 1			
2.3.	Revizia 2			
...	Revizia			
...	Ediția a II-a			
...	Revizia 1			
2.n.			

**PROCEDURA OPERAȚIONALĂ
PRIVIND
MONITORIZAREA LA NIVEL NAȚIONAL
A ACTIVITĂȚII DE CONTROL OFICIAL
AL PERFORMANȚELOR PRODUCȚIEI DE
LAPTE LA SPECIA BOVINE**

Ediția: I

Nr. de ex : 20

Cod: P.O: **B 04**

Revizia: 0

**Direcția de acreditare și monitorizare
Serviciul ameliorare și reproducție
Birou ameliorare**

Nr. de ex: 0

Pagina 3 din 22

Exemplar nr:

3. Lista cuprinzând persoanele la care se difuzează ediția sau, după caz, revizia din cadrul ediției procedurii operaționale

	Scopul difuzării	Exemplar nr.	Compartiment	Funcția	Nume și prenume	Data primirii	Semnătură
	1	2	3	4	5	6	7
3.1.	Aplicare/ arhivare	1	Birou ameliorare	Consilieri	Stanciu Daniela Constantinescu Mădălina		
3.2.	Aplicare	2	Direcția de acreditare si monitorizare	Director direcție	Mihaela Manu		
3.3.	Aplicare	3	Serviciul pentru ameliorare și reproducție	Șef serviciu	Roșu Ion		
3.4.	Aplicare	4	Birou ameliorare	Șef birou	Ciurescu Emilia		
3.5.	Informare/ aplicare	5	Director general adjunct	Director general adj.	Criste Florin Leontin		
3.6.	Informare/ aplicare	6	Serviciul Tehnic zonal Brașov	Șef serviciu	Bartolomeu Dan		
3.7.	Informare/ aplicare	7	Serviciul Tehnic zonal Cluj	Șef serviciu			
3.8.	Informare/ aplicare	8	Serviciul Tehnic zonal Dolj	Șef serviciu	Dinache Ion		
3.9.	Informare/ aplicare	9	Serviciul Tehnic zonal Galați	Șef serviciu	Galie Costică		
3.10.	Informare/ aplicare	10	Serviciul Tehnic zonal Iași	Șef serviciu	Viziteu Constantin		
3.11.	Informare/ aplicare	11	Serviciul Tehnic zonal Ilfov	Șef serviciu	Mihalcea Florin		
3.12.	Informare/ aplicare	12	Serviciul Tehnic zonal Maramureș	Șef serviciu	Mihalca Ioan		
3.13.	Informare/ aplicare	13	Serviciul Tehnic zonal Mureș	Șef serviciu	Suba Kalaman		
3.14.	Informare/ aplicare	14	Serviciul Tehnic zonal Timiș	Șef serviciu	Tăpălagă Ioan		
3.15.	Informare/ aplicare	15	Serviciul Tehnic zonal Suceava	Șef serviciu	Lucaciu Dorel		
3.16.	Informare/ aplicare	16	Serviciul Tehnic zonal Vâlcea	Șef serviciu	Roșu Octavian		
3.17.	Informare/ aplicare	17	Director general adjunct	Dir. Gen. Adj.	Nagy Peter Tamas		
3.18.	Informare/ aplicare	18	Direcția tehnică pentru implementare	Director direcție	Nistor Ionel		
3.19.	Informare	19	Serviciul de audit si control public intern	Șef serviciu	Doroftei Fănică		
3.20.	Arhivare	20	Grup de lucru pentru implementarea standardelor de control intern managerial	Președinte	Șonea Cristinel Gigi		

AGENTIA NATIONALA PENTRU AMELIORARE SI REPRODUCTIE IN ZOOTEHNIE	PROCEDURA OPERAȚIONALĂ PRIVIND MONITORIZAREA LA NIVEL NAȚIONAL A ACTIVITĂȚII DE CONTROL OFICIAL AL PERFORMANȚELOR PRODUCȚIEI DE LAPTE LA SPECIA BOVINE	Ediția: 1 Nr. de ex :20
Direcția de acreditare și monitorizare Serviciul ameliorare și reproducție Birou ameliorare	Cod: P.O: B 04	Revizia: 0 Nr. de ex: 0 Pagina 4 din 22 Exemplar nr:

4. Scopul procedurii operaționale

4.1. Procedura operațională cuprinde descrierea activităților pe care le presupune monitorizarea la nivel național a activității de control oficial al performanțelor de producție.

Aplicarea acestei proceduri are drept scop:

- a) monitorizarea activității Asociațiilor/Organizațiilor acreditate pentru efectuarea COP;
- b) centralizarea lunară la nivel național a informațiilor cu privire la efectivele cuprinse în controlul oficial al performanțelor de producție, informații transmise de către Serviciile Tehnice Zonale – OARZ Județene (Anexa nr. 1);
- c) realizarea în mod unitar a verificării în teren a organizațiilor/asociațiilor acreditate în ceea ce privește:
 - 1) efectuarea controlului cantitativ al performanțelor de producției în fermă;
 - 2) corectitudinea introducerii datelor de identificare și pedigree, a datelor de reproducție și a datelor privind rezultatele controlului performanțelor de producție (cantitativ și calitativ) în aplicația informatică deținută de către organizația/asociația acreditată;
 - 3) transmiterea rezultatelor controlului performanțelor de producție către fermier;
 - 4) prelucrarea datelor cu rezultatele controlului performanțelor de producție (estimarea valorii de ameliorare), la sfârșitul anului de control.

4.2. Prezenta procedura stabilește fluxul de lucru, documentele necesare și circulația acestora pentru derularea activității.

4.4. Prezenta procedură sprijină directorul general al A.N.A.R.Z. în luarea deciziei privind avizarea documentelor depuse de Asociațiile/Organizațiile acreditate în vederea acordării ajutorului de stat pentru ameliorarea raselor de animale. De asemenea urmărește respectarea de către asociațiile acreditate a condițiilor stabilite la momentul acreditării.

AGENTIA NATIONALA PENTRU AMELIORARE SI REPRODUCTIE IN ZOOTEHNIE	PROCEDURA OPERAȚIONALĂ PRIVIND MONITORIZAREA LA NIVEL NAȚIONAL A ACTIVITĂȚII DE CONTROL OFICIAL AL PERFORMANȚELOR PRODUCȚIEI DE LAPTE LA SPECIA BOVINE	Ediția: I Nr. de ex :20
Direcția de acreditare și monitorizare Serviciul ameliorare și reproducție Birou ameliorare	Cod: P.O: B 04	Revizia: 0 Nr. de ex: 0 Pagina 5 din 22 Exemplar nr:

5. Domeniul de aplicare a procedurii operaționale

5.1. Precizarea (definirea) activității la care se referă procedura operațională;

Monitorizarea la nivel național a activității de control oficial al performanțelor de producție la specia bovine.

5.2. Delimitarea explicită a activității procedurate în cadrul portofoliului de activități desfășurate de entitatea publică;

Agenția Națională pentru Ameliorare și Reproducție în Zootehnie „Prof. Dr. G.K. Constantinescu” (ANARZ) coordonează la nivel național activitatea de ameliorare genetică a efectivelor de animale, activitate ce include și controlul oficial al performanțelor de producție.

Agenția Națională pentru Ameliorare și Reproducție în Zootehnie „Prof. Dr. G.K. Constantinescu” (ANARZ) verifică respectarea condițiilor privind acordarea de ajutoare de stat pentru ameliorarea raselor de animale.

5.3. Listarea principalelor activități de care depinde activitatea procedurată;

1) Verificarea, de către Serviciile Tehnice Zonale – OARZ Județene, în teren a modului de efectuare a serviciului de control oficial al performanțelor (determinarea calității genetice la specia bovine).

5.3. Listarea principalelor activități care depind de activitatea procedurată;

1) Avizarea documentelor în vederea acordării ajutorului de stat pentru ameliorarea raselor de animale;
2) Întocmirea buletinul tehnic informativ trimestrial elaborat de către ANARZ.

5.4. Listarea compartimentelor furnizoare de date și/sau beneficiare de rezultate ale activității procedurate; listarea compartimentelor implicate în procesul activității.

- Compartimentele furnizoare de date si implicate în realizarea activitatii procedurate sunt:
 - Direcția tehnică de implementare;
 - Serviciile Tehnice Zonale - OARZ judetene.
- Compartimentele implicate în procesul activității.
 - Direcția de acreditare și monitorizare;
 - Serviciul ameliorare și reproducție;
 - Birou ameliorare

AGENTIA NATIONALA PENTRU AMELIORARE SI REPRODUCTIE IN ZOOTEHNIE	PROCEDURA OPERAȚIONALĂ PRIVIND MONITORIZAREA LA NIVEL NAȚIONAL A ACTIVITĂȚII DE CONTROL OFICIAL AL PERFORMANȚELOR PRODUCȚIEI DE LAPTE LA SPECIA BOVINE	Ediția: I Nr. de ex :20
Direcția de acreditare și monitorizare Serviciul ameliorare și reproducție Birou ameliorare	Cod: P.O: B 04	Revizia: 0 Nr. de ex: 0 Pagina 6 din 22 Exemplar nr:

6.Documente de referință (reglementări) aplicabile activității procedurate

6.1.Reglementări internaționale

- **Directiva 2009/157/CE** a Consiliului din 30 noiembrie 2009 privind " Animalele de reproducție de rasa pura din specia bovina"
- **Decizia Comisiei 2006/427/CE** din 20 iunie 2006 de stabilire a "Metodelor de monitorizare a performantelor si metodele pentru estimarea valorii de ameliorare a animalelor de reproducție de rasa pura din specia bovine "
- **Directiva Consiliului 87/328/CEE** privind " Acceptarea la reproducere a bovinelor reproducătoare de rasa pura " modificata cu Directiva 2005/24/CE a Consiliului din 14 martie 2005

6.2.Legislație primară

- Legea nr. 72 / 2002 " Legea zootehniei"

6.3.Legislație secundară

- **OM nr. 765** din 16.12.2009 " Norma cu privire la animalele de reproducție de rasa pura din specia bovina "
- **OM nr. 18** din 20.01.2006 " Norma privind metodele de monitorizare a performantelor si metodele pentru estimarea valorii de ameliorare a animalelor de reproducție de rasa pura din specia bovina "
- **OM nr. 19** din 20.01.2006 " Norma de apreciere a bovinelor de reproducție " modificată și completată cu **OM nr. 214** din 21.03.2007.
- **HG nr. 207** din 9 martie 2011 privind aprobarea " Normelor metodologice privind modul de acordare a ajutorului de stat pentru ameliorarea raselor de animale" modificată cu HG nr. 479 din 11 mai 2011

6.4.Alte documente, inclusiv reglementări interne ale entității publice

- Regulamentul ICAR (Comitetul Internațional pentru Controlul Performanțelor la Animale) privind înregistrarea performanțelor.

AGENTIA NATIONALA PENTRU AMELIORARE SI REPRODUCTIE IN ZOOTEHNIE	PROCEDURA OPERAȚIONALĂ PRIVIND MONITORIZAREA LA NIVEL NAȚIONAL A ACTIVITĂȚII DE CONTROL OFICIAL AL PERFORMANȚELOR PRODUCȚIEI DE LAPTE LA SPECIA BOVINE	Ediția: I Nr. de ex :20
Direcția de acreditare și monitorizare Serviciul ameliorare și reproducție Birou ameliorare	Cod: P.O: B 04	Revizia: 0 Nr. de ex: 0 Pagina 7 din 22 Exemplar nr:

7. Definiții și abrevieri ale termenilor utilizați în procedura operațională

7.1. Definiții ale termenilor

Nr. crt.	Termenul	Definiția și/sau, dacă este cazul, actul care definește termenul
1.	Procedura operațională	Prezentarea formalizată, în scris, a tuturor pașilor ce trebuie urmați, a metodelor de lucru stabilite și a regulilor de aplicat în vederea realizării activității, cu privire la aspectul procesual
2.	Ediție a unei proceduri operaționale	Forma inițială sau actualizată, după caz, a unei proceduri operaționale, aprobată și difuzată
3.	Revizia în cadrul unei ediții	Acțiunile de modificare, adăugare, suprimare sau altele asemenea, după caz, a uneia sau a mai multor componente ale unei ediții a procedurii operaționale, acțiuni care au fost aprobate și difuzate
4	Ameliorare genetică	Modificarea structurii genetice a populațiilor de animale supuse selecției în succesiunea generațiilor, în vederea obținerii unor producții animaliere mai mari./ Legea zootehniei nr. 72/2002
5	Lucrari de selecție	Complex de acțiuni și metode de identificare a indivizilor dintr-o populație de animale, recunoscuți ca tipuri dorite pentru admiterea la reproducere în detrimentul altor tipuri nedorite, care sunt eliminate/ Legea zootehniei nr. 72/2002
6	Valoarea genetică (valoare de ameliorare)	Puterea de transmitere la urmași a performanțelor de producție ale unui animal cuprins în lucrările de selecție/ Legea zootehniei nr. 72/2002
7	Animal de reproducție de rasa pură din specia bovine	Orice bovină, inclusiv bivoli, ai cărei părinți și bunici sunt înscrși sau înregistrați într-un Registru Genealogic al aceleiași rase și care este ea însăși fie înscrisă, fie înregistrată și poate fi înscrisă sau înregistrată în acest Registru Genealogic./OM 765/2009
8	Anul de control	Anul de control începe la data de 01 octombrie și se încheie la 30 septembrie anul următor./OM19/2006 Norme de apreciere a bovinelor de reproducție cu modificările și completările ulterioare.
9	Controlul Performanțelor	Procedeu folosit pentru măsurarea și stabilirea performanțelor productive, inclusiv a calității produselor obținute de la animale, iar pentru a avea caracter oficial, efectuarea și înregistrarea acestora trebuie să fie realizate de o organizație, neutră și imparțială, abilitată în acest scop./Legea zootehniei nr. 72/2002

7.2. Abrevieri ale termenilor

Nr. crt.	Abrevierea	Termenul abreviat
1.	P.O.	Procedura operațională
2.	E	Elaborare
3.	V	Verificare
4.	A	Aprobare
5.	Ap.	Aplicare
6.	Ah.	Arhivare
7	COP	Control Oficial al Performanțelor de Producție
8	VA	Valoare de Ameliorare
9	OARZ	Oficiul pentru Ameliorare și Reproducție în Zootehnie
10	IA	Insamantare artificială
11	ANARZ	Agencia Națională pentru Ameliorare și Reproducție în Zootehnie

AGENTIA NATIONALA PENTRU AMELIORARE SI REPRODUCTIE IN ZOOTEHNIE	PROCEDURA OPERAȚIONALĂ PRIVIND MONITORIZAREA LA NIVEL NAȚIONAL A ACTIVITĂȚII DE CONTROL OFICIAL AL PERFORMANȚELOR PRODUCȚIEI DE LAPTE LA SPECIA BOVINE	Ediția: I Nr. de ex :20
Direcția de acreditare și monitorizare Serviciul ameliorare și reproducție Birou ameliorare	Cod: P.O: B 04	Revizia: 0 Nr. de ex: 0 Pagina 8 - 12 din 22 Exemplar nr:

8.Descrierea procedurii operaționale

8.1.Generalități

Procedura operationala privind monitorizarea activitatii de control oficial al performanțelor de producție la specia bovine urmărește descrierea clară și detaliată a activităților ce au drept scop întocmirea buletinului tehnic informativ trimestrial și avizarea documentelor în vederea acordării ajutorului de stat pentru ameliorarea raselor de animale;

8.2.Documente utilizate

8.2.1. Lista și proveniența documentelor

1. **Informare lunara** privind efectivele de bovine cuprinse in controlul oficial al performantelor. Situația este transmisă lunar de catre OARZ Județene. (Anexa nr. 1)
2. **Graficul de control al performanțelor de producție.** Situatia este transmisa la inceputul fiecarui an calendaristic de catre organizațiile/asociațiile acreditate pentru efectuarea controlului oficial al performanțelor de producție (Anexa nr. 2).
3. **Nota de verificare** la fața locului a modului de efectuare a controlului performanțelor producției de lapte. Situația este transmisă de către OARZ-urile județene după efectuarea controlului în fermă (Anexa nr. 3).
4. **Notă de verificare** la fața locului a constituirii și actualizării bazelor de date privind controlul performanțelor de producție. Situația este întocmită de către personalul desemnat din cadrul biroului ameliorare sau întocmită și transmisă de către OARZ-urile județene după efectuarea controlului la sediul asociației/organizației. (Anexa nr. 4)

8.2.2. Conținutul si rolul documentelor

1. Informare lunara privind efectivele de bovine cuprinse in controlul oficial al performantelor cuprinde date cu privire la numarul de bovine controlate pe rase in functie de metoda de control aplicată. Rolul informarii lunare este acela de monitorizare la nivel national a efectivelor de bovine cuprinse in controlul oficial al performantelor, întocmirea buletinului tehnic informativ și de certificare în vederea avizării documentelor organizațiilor/asociațiilor acreditate în vederea acordării ajutorului de stat pentru ameliorarea raselor de animale.

2. Graficul de control al performanțelor de producție se întocmește de către organizațiile/asociațiile acreditate pentru toate fermele cuprinse în controlul oficial al performanțelor de producție. Acesta cuprinde o eșalonare a datelor de control începând cu luna ianuarie a fiecărui an calendaristic. Verificările la fața locului în ferme a modului de efectuare a controlului performanțelor de producție se fac respectând zilele de control menționate în grafic.

3. Nota de verificare la fața locului a modului de efectuare a controlului performanțelor producției de lapte se întocmește în momentul efectuării controlului în fermă și cuprinde aspectele constatate de către persoanele nominalizate din cadrul OARZ Județean în ceea ce privește respectarea de către organizațiile/asociațiile acreditate a metodologiei de efectuare a controlului performanțelor producției de lapte. Rolul documentului este acela de confirmare a respectării/nerespectării metodologiei de efectuare a controlului performanțelor producției de lapte în vederea avizării documentelor necesare organizațiilor/asociațiilor acreditate în vederea acordării ajutorului de stat pentru ameliorarea raselor de animale. De asemenea pot sta la baza retragerii acreditării atunci când organizația/asociația ignoră deliberat condițiile asumate.

4. Notă de verificare la fața locului a constituirii și actualizării bazelor de date privind controlul performanțelor producției de lapte se întocmește în momentul efectuării controlului la sediul organizației/asociației acreditate și urmărește introducerea în baza de date a următoarelor categorii de date: date de identificare și pedigree ale animalelor, date de reproducție (buletine de însămânțări, buletine de fătare), date de control oficial al performanțelor producției de lapte.

În cazul în care organizația/asociația acreditată efectuează control oficial al performanțelor producției de lapte în mai multe județe verificarea modului de constituire și actualizare a bazei de date se efectuează de către persoane nominalizate din cadrul biroului ameliorare – bovine. Rolul documentului este acela de stabilire periodică a stadiului introducerii datelor rezultate în urma controlului oficial al performanțelor de producție și a corectitudinii acestora.

8.2.3.Circuitul documentelor

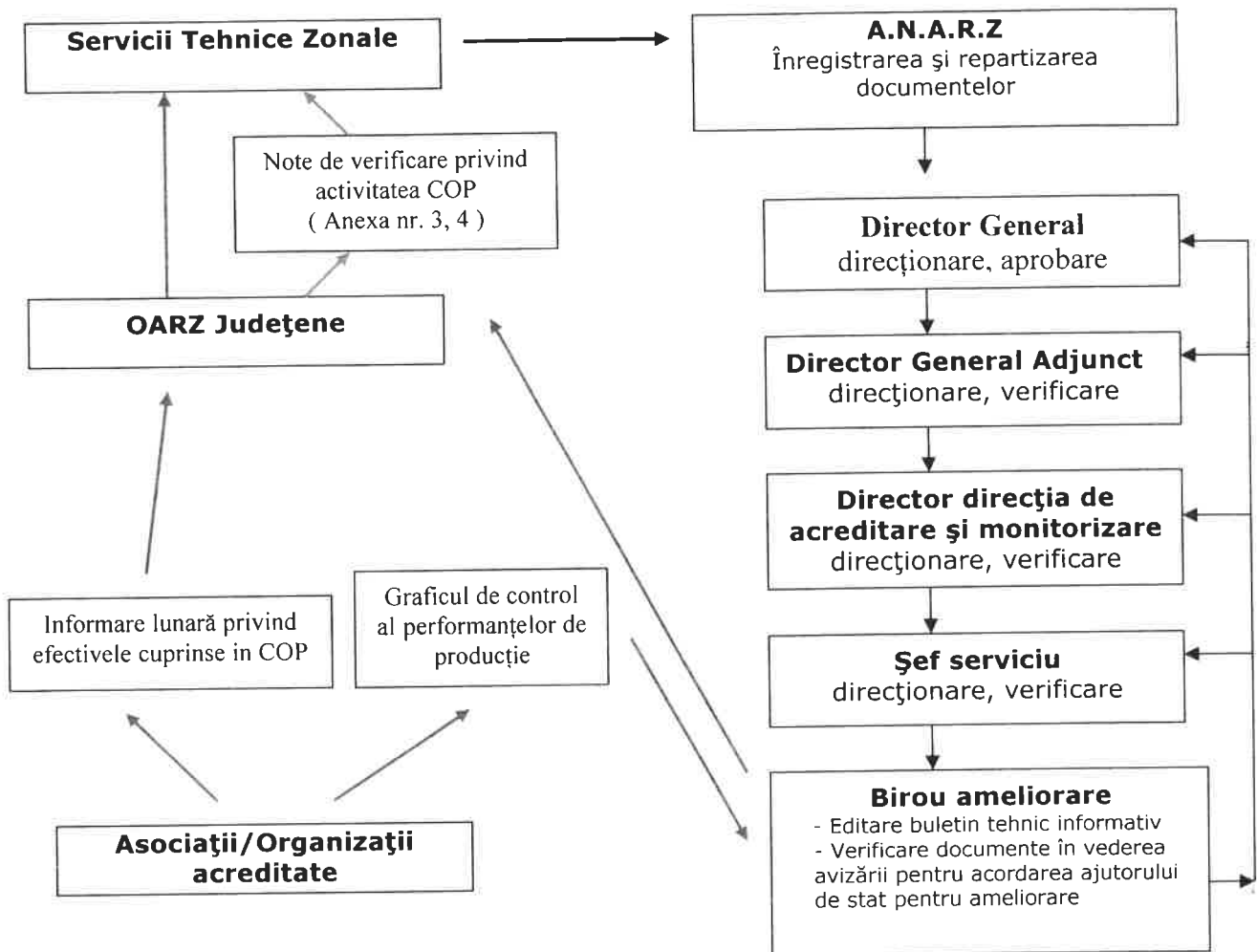

8.3. Resurse necesare

8.3.1. Resurse materiale

Elemente de logistică: birouri, scaune, rechizite, linii telefonice, materiale informatice, calculatoare personale, acces la baza de date, rețea, imprimantă, posibilități de stocare a informațiilor etc., necesare înregistrării, arhivării și comunicării tuturor documentelor; mijloace de transport.

8.3.2. Resurse umane: Personalul Biroului Ameliorare (bovine), al Serviciilor Tehnice Zonale respectiv, al OARZ-urilor județene are competența necesară din punct de vedere a studiilor, instruirii, abilităților și experienței.

8.3.3. Resurse financiare: bugetul necesar asigurării resurselor materiale, salarizării personalului implicat și deplasărilor în teren.

8.4. Modul de lucru

8.4.1. Planificarea operațiunilor și acțiunilor activității

8.4.2. Derularea operațiunilor și acțiunilor activității

Informare lunară privind efectivele de bovine cuprinse în controlul oficial al performanțelor este documentul primar transmis la începutul fiecărei luni calendaristice de către

OARZ-ul județean și cuprinde date privind efectivele de bovine controlate în luna anterioară. Documentul este transmis și înregistrat la secretariatul ANARZ. Documentul este direcționat apoi către biroul ameliorare (bovine). În urma centralizării informărilor lunare, trimestrial se editează buletinul tehnic informativ cu privire la activitatea de reproducție și control oficial al performanțelor aprobat de către directorul general al ANARZ.

Graficul de control al performanțelor de producție este documentul primar întocmit de către organizațiile/asociațiile acreditate pentru toate fermele cuprinse în controlul oficial al performanțelor de producție. Graficul de control se transmite la începutul fiecărui an calendaristic la biroul ameliorare (bovine). După verificarea corectitudinii întocmirii, graficul de control se transmite STZ – OARZ-urilor județene pentru efectuarea verificărilor la fața locului, în ferme, a modului de efectuare a controlului performanțelor de producție.

Nota de verificare la fața locului a modului de efectuare a controlului performanțelor producției de lapte se întocmește în momentul efectuării controlului în fermă și cuprinde aspectele constatate de către persoanele nominalizate din cadrul OARZ județean în ceea ce privește respectarea de către organizațiile/asociațiile acreditate a metodologiei de efectuare a controlului performanțelor producției de lapte. După efectuarea verificării în ferme, notele de verificare sunt transmise la biroul ameliorare (bovine).

Derularea operațiunilor ce au ca finalitate întocmirea notei de verificare la fața locului sunt:

- 1) Nominalizarea** de către șefii STZ, pentru fiecare OARZ județean din subordine, a persoanelor responsabile cu verificarea la fața locului a modului de efectuare a controlului performanțelor producției de lapte (serviciului de determinare a calității genetice). Verificarea la fața locului trebuie efectuată la cel puțin 10% din numărul total de controale oficiale realizate în timpul unui an calendaristic. Pot efectua verificări la fața locului, prin sondaj, și persoanele din cadrul biroului ameliorare (bovine), nominalizate de către șeful biroului ameliorare.
- 2) Verificarea la fața locului (în fermă) a modului de efectuare a controlului oficial al performanțelor producției de lapte** (în conformitate cu O.M. nr.19/2006 cu modificările și completările ulterioare și cu Reglementările ICAR). Verificarea la fața locului (în fermă) se realizează în ziua de control și urmărește respectarea metodologiei de efectuare a controlului performanțelor producției de lapte după cum urmează:
 - ⚡ respectarea metodei de control comunicată în graficul de control;
 - ⚡ efectuarea controlului performanțelor producției de lapte exclusiv de către controlorii de producție instruiți în acest scop și menționați obligatoriu în graficul de control;
 - ⚡ identitatea vacilor din buletinul de control (confruntarea numărului matricol din buletinul de control cu cel înscris pe crotalie);
 - ⚡ modul de colectare a datelor de reproducție, conformitatea cu datele existente în documentele primare ale fermei;
 - ⚡ echipamentele de control să fie instalate corespunzător, calibrate și utilizate corect;
 - ⚡ cântărirea laptelui și înscrierea datelor reale în buletinul de control;
 - ⚡ prelevarea probelor de lapte (modalități de prelevare);
 - ⚡ expedierea probelor de lapte;

- ✚ verificarea prin sondaj a rezultatelor privind analiza calitativă a probelor de lapte pentru controale anterioare.

Nota de verificare la fața locului se completează în trei exemplare, câte unul pentru fiecare parte (ANARZ, Organizația/Asociația acreditată și fermier). Notele de verificare vor fi arhivate de către persoanele nominalizate cu verificarea la fața locului iar o copie a acestora va fi transmisă prin Serviciul Tehnic Zonal la biroul de ameliorare (bovine) la adresa de e-mail selectie.bovine@anarz.eu, în primele două zile lucrătoare ale lunii în curs pentru luna anterioară.

3) Verificare la fața locului a constituirii și actualizării bazelor de date privind controlul performanțelor producției de lapte.

Verificarea la fața locului **se realizează periodic** la sediul organizației/asociației și urmărește introducerea în baza de date a următoarelor categorii de date:

- ✚ date de identificare și pedigree ale animalelor;
- ✚ date de reproducție (buletine de însămânțări, buletine de fătare);
- ✚ date de control oficial al performanțelor de producție;

Verificarea acestor categorii de date se poate realiza direct prin accesarea bazei de date sau pe baza rapoartelor extrase din baza de date (rapoarte stare civilă, rapoarte reproducție și rapoarte cu rezultatele controlului performanțelor de lapte pe controale și pe lactații).

În cazul în care organizația/asociația acreditată efectuează control oficial al performanțelor producției de lapte în mai multe județe verificarea modului de constituire și actualizare a bazei de date se efectuează de către persoane nominalizate din cadrul biroului ameliorare (bovine). La sfârșitul fiecărui an de control organizațiile/asociațiile acreditate vor pune la dispoziția autorității competente (ANARZ) în format electronic date referitoare la valoarea de ameliorare a efectivelor de vaci controlate.

Nota de verificare se întocmește în două exemplare, câte unul pentru fiecare parte (ANARZ și Organizația/Asociația acreditată). Notele de verificare vor fi arhivate de către persoanele nominalizate cu verificarea la fața locului iar o copie a acestora va fi transmisă, după efectuarea verificării, prin Serviciul Tehnic Zonal la Serviciul ameliorare și reproducție, biroul de ameliorare bovine la adresa de e-mail selectie.bovine@anarz.eu

8.4.3. Valorificarea rezultatelor activității

Monitorizarea la nivel național a activității de control oficial al performanțelor la specia bovine permite:

- 1) coordonarea activității de ameliorare genetică a efectivelor de bovine prin certificarea rezultatelor obținute de către organizațiile/asociațiile acreditate în ceea ce privește calculul valorii de ameliorare cu respectarea de către acestea a metodelor statistice de analiză și a parametrilor genetici pentru evaluarea fiecărei însușiri, în conformitate cu reglementările ICAR;
- 2) acordarea de ajutoare de stat pentru ameliorarea raselor de ameliorare.

AGENTIA NATIONALA PENTRU AMELIORARE SI REPRODUCTIE IN ZOOTEHNIE	PROCEDURA OPERAȚIONALĂ PRIVIND MONITORIZAREA LA NIVEL NAȚIONAL A ACTIVITĂȚII DE CONTROL OFICIAL AL PERFORMANȚELOR PRODUCȚIEI DE LAPTE LA SPECIA BOVINE	Ediția: I Nr. de ex :20
Direcția de acreditare și monitorizare Serviciul ameliorare și reproducție Birou ameliorare	Cod: P.O: B 04	Revizia: 0 Nr. de ex: 0 Pagina 13-14 din 22 Exemplar nr:

9. Responsabilități și răspunderi în derularea activității de monitorizare la nivel național a activității de control oficial al performanțelor producției de lapte la specia bovine

► Specialiștii din cadrul Serviciilor Tehnice Zonale - OARZ județean

- completează și transmit la ANARZ informarea lunară privind efectivele de bovine cuprinse în COP;
- efectuează verificarea la fața locului (în fermă) a modului de efectuare a controlului oficial al performanțelor producției de lapte și transmit la ANARZ notele de verificare (Anexa 3).
- efectuează verificarea la fața locului a constituirii și actualizării bazelor de date privind controlul performanțelor producției de lapte și transmit la ANARZ notele de verificare (Anexa 4).

► Specialistii din cadrul biroului ameliorare (bovine)

- centralizează și arhivează informarea lunara privind efectivele de bovine cuprinse în COP;
- editează trimestrial buletinul tehnic informativ;
- centralizează graficele de control oficial al performanțelor producției de lapte;
- centralizează notele de verificare la fața locului (în fermă) a modului de efectuare a controlului oficial al performanțelor producției de lapte;
- centralizează notele de verificare la fața locului a constituirii și actualizării bazelor de date privind controlul performanțelor producției de lapte;
- efectuează verificarea constituirii și actualizării bazelor de date privind controlul performanțelor producției de lapte;
- verifică documentația transmisă spre avizare de asociațiile/organizațiile acreditate, în vederea acordării ajutorului de stat pentru efectuarea serviciilor de determinare a calității genetice a raselor de animale și propune avizarea/neavizarea motivată a acestora.

► Serviciul de ameliorare – șef serviciu

- verifică documentele de ieșire din cadrul biroului ameliorare (buletin tehnic informativ) și aprobă avizarea/neavizarea motivată a documentelor transmise de către asociațiile/organizațiile acreditate, în vederea acordării ajutorului de stat pentru efectuarea serviciilor de determinare a calității genetice a raselor de animale.

► **Directia de acreditare și monitorizare - director**

- verifică documentele de ieșire din cadrul biroului ameliorare (buletin tehnic informativ) și aprobă avizarea/neavizarea motivată a documentelor transmise de către asociațiile/organizațiile acreditate, în vederea acordării ajutorului de stat pentru efectuarea serviciilor de determinare a calității genetice a raselor de animale.

► **Director general adjunct**

- verifică documentele de ieșire din cadrul biroului ameliorare (buletin tehnic informativ) și aprobă avizarea/neavizarea motivată a documentelor transmise de către asociațiile/organizațiile acreditate, în vederea acordării ajutorului de stat pentru efectuarea serviciilor de determinare a calității genetice a raselor de animale.

► **Director general ANARZ**

- aprobă buletinul tehnic informativ și avizează documentele transmise spre avizare de asociațiile/organizațiile acreditate, în vederea acordării ajutorului de stat pentru efectuarea serviciilor de determinare a calității genetice a raselor de animale

AGENTIA NATIONALA PENTRU AMELIORARE SI REPRODUCTIE IN ZOOTEHNIE	PROCEDURA OPERAȚIONALĂ PRIVIND MONITORIZAREA LA NIVEL NAȚIONAL A ACTIVITĂȚII DE CONTROL OFICIAL AL PERFORMANȚELOR PRODUCȚIEI DE LAPTE LA SPECIA BOVINE	Ediția: I Nr. de ex :20
Direcția de acreditare și monitorizare Serviciul ameliorare și reproducție Birou ameliorare	Cod: P.O: B 04	Revizia: 0 Nr. de ex: 0 Pagina 15-21 din 22 Exemplar nr:

10. Anexe, înregistrări, arhivări

Nr. anexă	Denumirea anexei	Elaborator	Aprobă	Număr de exemplare	Difuzare	Arhivare		Alte elemente
						Loc	Perioadă	
0	1	2	3	4	5	6	7	8
1	Informare lunara	STZ/OARZ	Șef serviciu	1	1	Birou ameliorare	5 ani	
2	Graficul de control oficial al producției de lapte	Asociațiile/Organizațiile acreditate pentru efectuarea COP	Președinte asociație	2	1	Birou ameliorare	5 ani	
3	Nota de verificare la fața locului a modului de efectuare a controlului performanțelor producției de lapte	STZ/OARZ	Șef serviciu	3	2	OARZ/Birou ameliorare	5 ani	
4	Notă de verificare la fața locului a constituirii și actualizării bazelor de date privind controlul performanțelor producției de lapte	STZ/OARZ/Birou ameliorare	Șef serviciu/ Șef birou	3	2	OARZ/Birou ameliorare	5 ani	



MINISTERUL AGRICULTURII ȘI DEZVOLTĂRII RURALE
AGENȚIA NAȚIONALĂ PENTRU AMELIORARE ȘI
REPRODUCȚIE ÎN ZOOTEHNIE „ Prof. Dr. G.K. Constantinescu”

O.A.R.Z.....

Nr...../.....

Către: A.N.A.R.Z. – Birou ameliorare

INFORMARE LUNARĂ

CONTROLUL OFICIAL AL PRODUCTIEI DE LAPTE RASA		ASOCIAȚIA		ASOCIAȚIA		ASOCIAȚIA	
		
		METODA DE CONTROL		METODA DE CONTROL		METODA DE CONTROL	
		nr. capete	nr. capete	nr. capete	nr. capete	nr. capete	nr. capete
1	Brună-Schwyz						
2	Bălțată Românească-Simmental						
3	Bălțată cu Negru Românească-Holstein						
4	Pinzgau						
5	Sură de Stepă						
6	Montbeliard						
7	Normandă						
8	Jersey						
9	Bubaline						
TOTAL							

CONTROLUL OFICIAL AL PRODUCTIEI DE CARNE RASA		TIPURI DE FERME /STAȚIUNI /UNITĂȚI (nr.capete)				
		Stațiuni testare	Ferme alăptare	Ferme finisare	Unități vânzare	Unități abatoare
1	Limousine					
2	Charolaise					
3	Blue Blanch Belge					
4	Metiși pentru carne-rasa.....					
TOTAL						

Întocmit
(nume, semnătură)

Serviciul Tehnic Zonal
(șef serviciu)



MINISTERUL AGRICULTURII ȘI DEZVOLTĂRII RURALE
 AGENȚIA NAȚIONALĂ PENTRU AMELIORARE ȘI REPRODUCȚIE ÎN ZOOTEHNIE
 "Prof.dr. G.K. Constantinescu"
 Șoseaua București-Ploiești km. 18,2, Balotești, Ilfov, tel.: 021.350.10.20; Fax: 0213121010

SERVICIUL TEHNIC ZONAL _____
 OFICIUL PENTRU AMELIORARE ȘI REPRODUCȚIE ÎN ZOOTEHNIE _____
 Nr. _____ / _____

NOTA DE VERIFICARE LA FAȚA LOCULUI
a modului de efectuare a controlului performanțelor producției de lapte
la controlul de: seara ; dimineața ; prânz
încheiată astăzi _____

Subsemnatul _____, consilier A.N.A.R.Z.
 m-am deplasat în localitatea _____ județul _____ la exploatarea
 de taurine _____, cod exploatarea _____
 cuprinsă în controlul oficial al performanțelor de producție (COP) efectuat de Organizația/
 Asociația _____,
 controlor _____

unde am constatat următoarele:

1. Efectiv total de vaci _____

- d.c. - pe rase _____
 - în lactație _____
 - în R.M. _____
 - fătate sub 4 zile _____
 - bolnave _____

2. Metoda de control _____

3. Individualizarea animalelor _____

4. Metoda de reproducție _____

5. Evidențe de fermă _____

6. Instalația de muls _____



MINISTERUL AGRICULTURII ȘI DEZVOLTĂRII RURALE
 AGENȚIA NAȚIONALĂ PENTRU AMELIORARE ȘI REPRODUCȚIE ÎN ZOOTEHNIE
 "Prof.dr. G.K. Constantinescu"
 Șoseaua București-Ploiești km. 18,2, Balotești, Ilfov, tel.: 021.350.10.20; Fax: 0213121010

SERVICIUL TEHNIC ZONAL _____
 OFICIUL PENTRU AMELIORARE ȘI REPRODUCȚIE ÎN ZOOTEHNIE _____
 Nr. _____ / _____

NOTA DE VERIFICARE LA FAȚA LOCULUI

**a constituirii și actualizării bazelor de date privind controlul performanțelor de producție
 încheiată astăzi _____**

Subsemnatul _____, consilier A.N.A.R.Z. m-
 am deplasat în localitatea _____, județul _____ la sediul
 Organizației/Asociației _____,
 reprezentată de dl/dna _____ în calitate de _____,
unde am constatat următoarele:

1. Existența aplicației informatice: DA ; NU

2. Introducerea datelor de identificare și pedigree ale animalelor:

● corect și complet ; corect dar incomplet ; incorect și incomplet ;

● Mențiuni _____

3. Introducerea datelor de reproducție;

● existența documentelor de înregistrare (buletine de însămânțări, buletine de fătare): DA ; NU

● corect și complet ; corect dar incomplet ; incorect și incomplet

● Mențiuni _____
