

ROMÂNIA

PASAPORTUL EQUIDEULUI

PASSPORT FOR EQUIDE

PASSEPORT POUR EQUIDE



SPECIMEN

SPECIMEN

PASAPORTUL EQUIDEULUI

PASSPORT FOR EQUIDE

PASSEPORT POUR EQUIDE

Numărul equideului

Name of equide

Nom de equide

Numarul de pasaport

<input type="text"/>	<input type="text"/>	<input type="text"/>	<input type="text"/>	<input type="text"/>	<input type="text"/>	<input type="text"/>	<input type="text"/>
----------------------	----------------------	----------------------	----------------------	----------------------	----------------------	----------------------	----------------------

Passport Number

Numéro du passeport

Data emiterii

Date of issue

Date d'emission

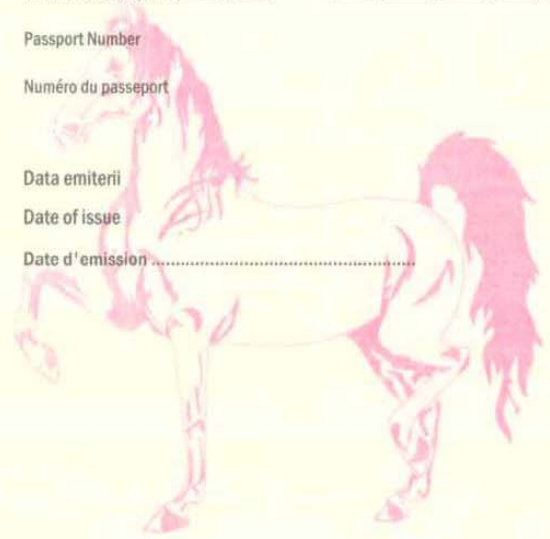

Pasaport no. / Passport no. / Numéro du passeport		Semnatura și stampila emitent	
Specia : Equus caballus / <input type="checkbox"/> Equus asinus / <input type="checkbox"/> Equus caballus x Equus asinus / <input type="checkbox"/>		Signature	
Numele ecvideului / Name of equide / Nom du equide		Signature	
Stud-book			
Cod ADN/DNA		Tata / Sire / Père	
Data nasterii Year of birth Année de naissance	Tara de nastere Country of birth Pays de naissance	Mama / Dam / Mère	
Sex / Sex / Sexe	Culoare / Colour / Robe	Total mamei / Sire of dam / Père de la mère	
		Cod UELN	
Semnaltamente / Descriptif A se folosi numai în cazul / Use block capitals only / Ecrire en majuscules/			
Cap / Head / Tête			
SA / LF / AG			
DA / RF / AD			
SP / LH / PG			
DP / RH / PD			
Corp / Body / Corps			
Gen / Neck / Encolure	Spate / Back/ Dos	Coapsa / Quarters / Cuisse	Dingale
			Brands
			Fer roșu

SPECIMEN

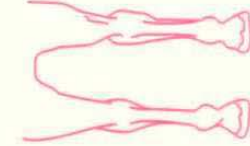
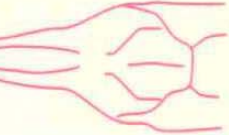
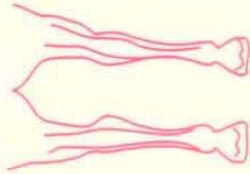
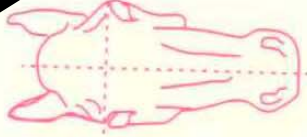
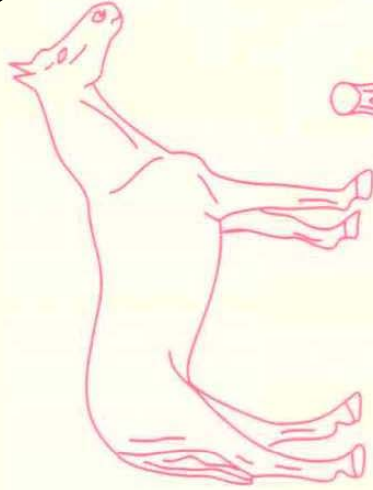

Signature et cachet du vétérinaire agréé
(ou de l'autorité compétente)
Signature and stamp of qualified veterinary
surgeon (or competent authority)
(so letters capitales)
(in capital letters)
semnătura și stampila

Controlul medicatiei si controale sanitare efectuate de laboratoare

1. Identitatea ecodelului trebuie sa fie confirmata de catre veterinar in momentul prelevării probei si certificata prin semnatura si stampila veterinarului. 2. Natura probei prelevate (a probei) trebuie sa fie mentionata prin semnul „X” inscris in coloana adecvata. 3. Fiecare proba trebuie sa fie divizata in doua esantioane.

Medication control and laboratory health test

1. The identity of the equide must be confirmed by the veterinarian when the samples are taken and certified by stamp and signature. 2. The kind of sample (s) taken to be indicated by an „X” in the appropriate column. 3. Each sample must always be divided into two parts.

Contrôles des médicaments et sanitaires effectués par des laboratoires

1. L'identité du équide doit être contrôlée au moment du prélèvement et certifiée par le cachet et la signature du vétérinaire. 2. Indiquer la nature du prélèvement par une croix dans la colonne correspondante. 3. Tout prélèvement doit être séparé en deux échantillons.

Data Date Date		Locul evenimentului Place of event Lieu du concours		Proba/ Sample/ Prélèvement		Substante incluse in medicamentele prescrise Substance incorporated in the medicinal product prescribed		Nume, semnatura si stampila veterinarului Name, signature and stamp of veterinarian Nom, signature et cachet du vétérinaire	
Ziua Day Jour	Luna Month Mois	An Year Année	Urina Urine Urine	Sânge Blood Sang	Atleto Other Autre				

SPECIMEN

Registru de vaccinari-numai pentru influenta ecvina

Vaccination record-equine influenza only

Enregistrement des vaccinations-grippe équine only

Detalii referitoare asupra fiecărei vaccinări contra influentei ecvine, trebuie sa fie introduse în certificate si certificate cu numele, prenumele, semnatura si stampila veterinarului.

Details of every equide influenza vaccination which the equide undergoes must be entered clearly on the certificate, and certified with the name, signature and stamp of the veterinarian.

Toute vaccination subite par le équide doit être portée dans le cadre ci-dessous de façon lisible et certifiée avec le nom, la signature et le cachet du vétérinaire.

Data Date Date		Locatie Place Lieu		Tara Country Pays		Vaccin Name Nom		Nume, semnatura si stampila veterinarului Name, signature and stamp of veterinarian Nom, signature et cachet du vétérinaire	
Ziua Day Jour	Luna Month Mois	An Year Année	Numarul lotului Batch number Numéro de lote						

